

# PROYECTO REPARCELACIÓN PARCIAL SECTOR II POLÍGONO III - PEÑISCOLA

05 - FINCAS ADJUDICADAS

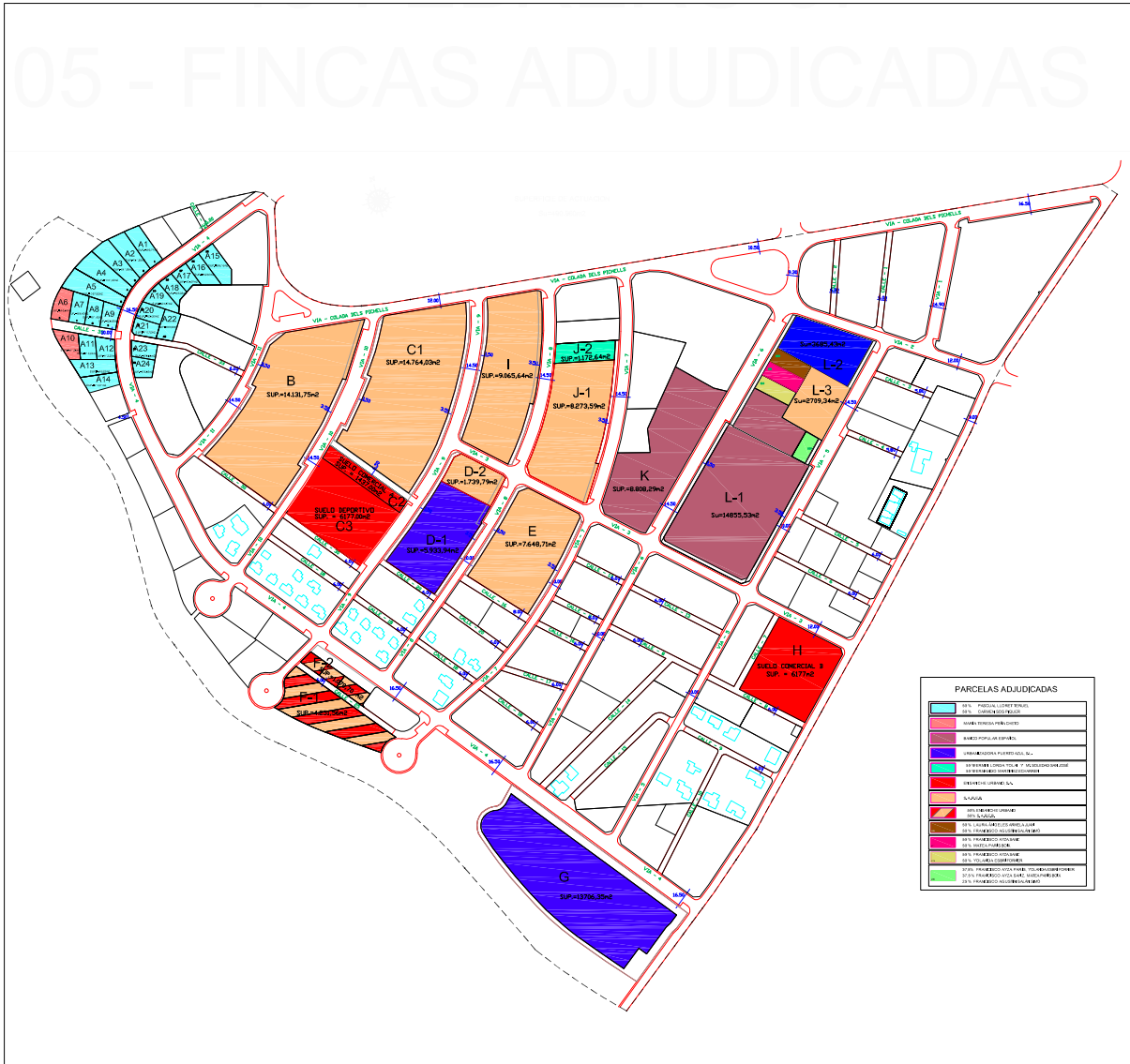

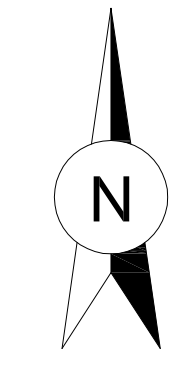
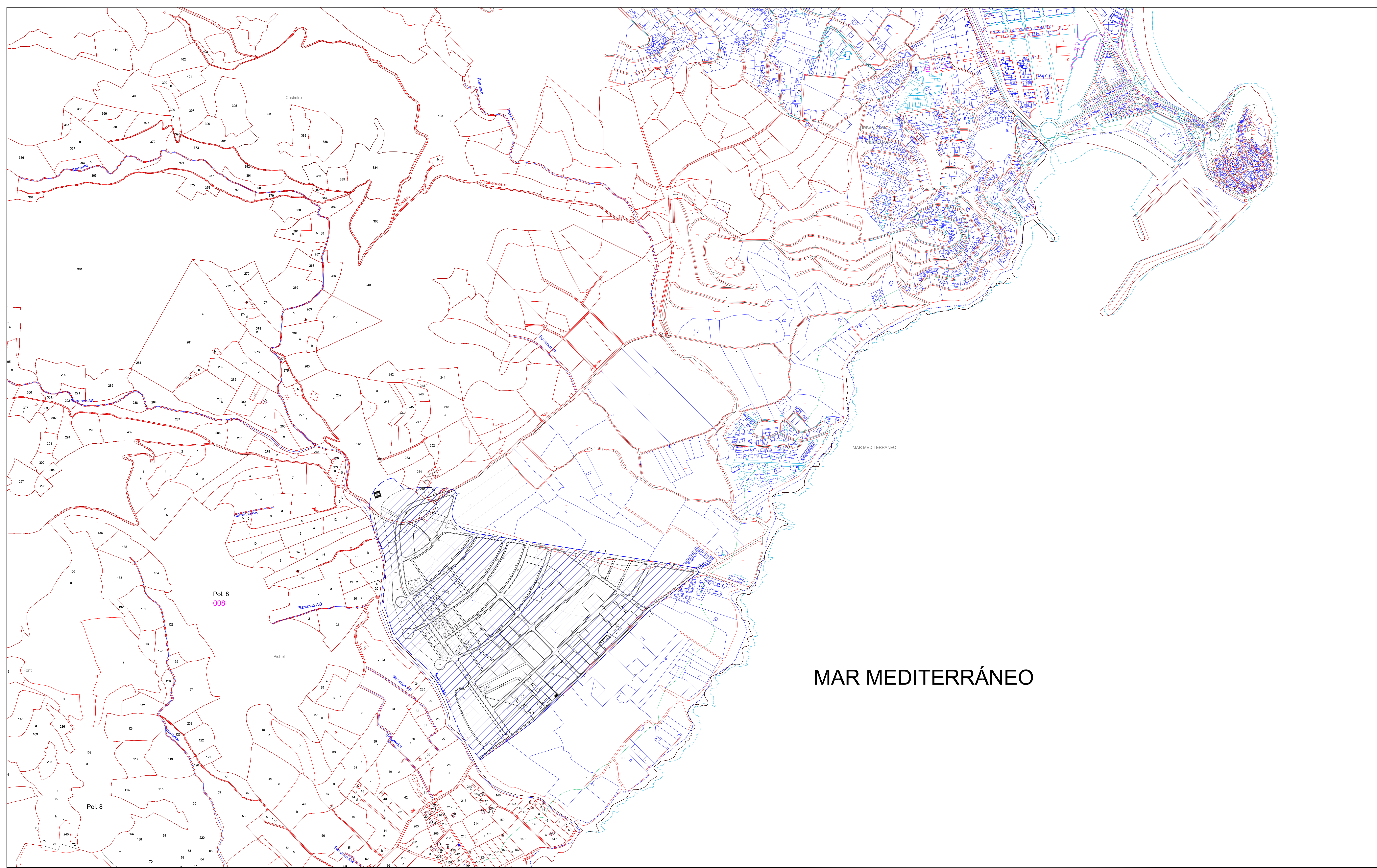

MAR MEDITERRANEO

Pol. 8  
008

Pol. 8

**PENÍSCOLA**  
AJUNTAMENT

CONCEJALÍA DE URBANISMO  
SERVICIOS TÉCNICOS

**PROYECTO REPARCELACIÓN PARCIAL**  
**SECTOR II POLÍGONO III - PENÍSCOLA**

|       |           |  |                 |
|-------|-----------|--|-----------------|
| PLANO | SITUACIÓN | EL ARQUITECTO MUNICIPAL<br>RAMÓN MALLASÉN GONZÁLEZ | FECHA           |
|       |           |  | ABRIL-2015      |
|       |           |  | ESCALA          |
|       |           |  | 1 / 5.000       |
|       |           |  | NUMERO DE PLANO |
|       |           |  | <b>1</b>        |

PE2\URBAN\Proyecto\CAR BLANCO\Planos\Reparcelación\15\Pl\_1\_Situación.pdf  
 2\URBAN\Proyecto\CAR BLANCO\Intermedia\01\_Situación.dwg





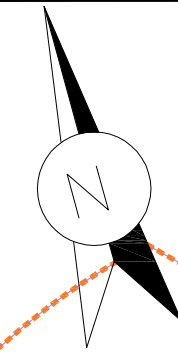

SUPERFICIE DE ACTUACION  
Su=400.000m2

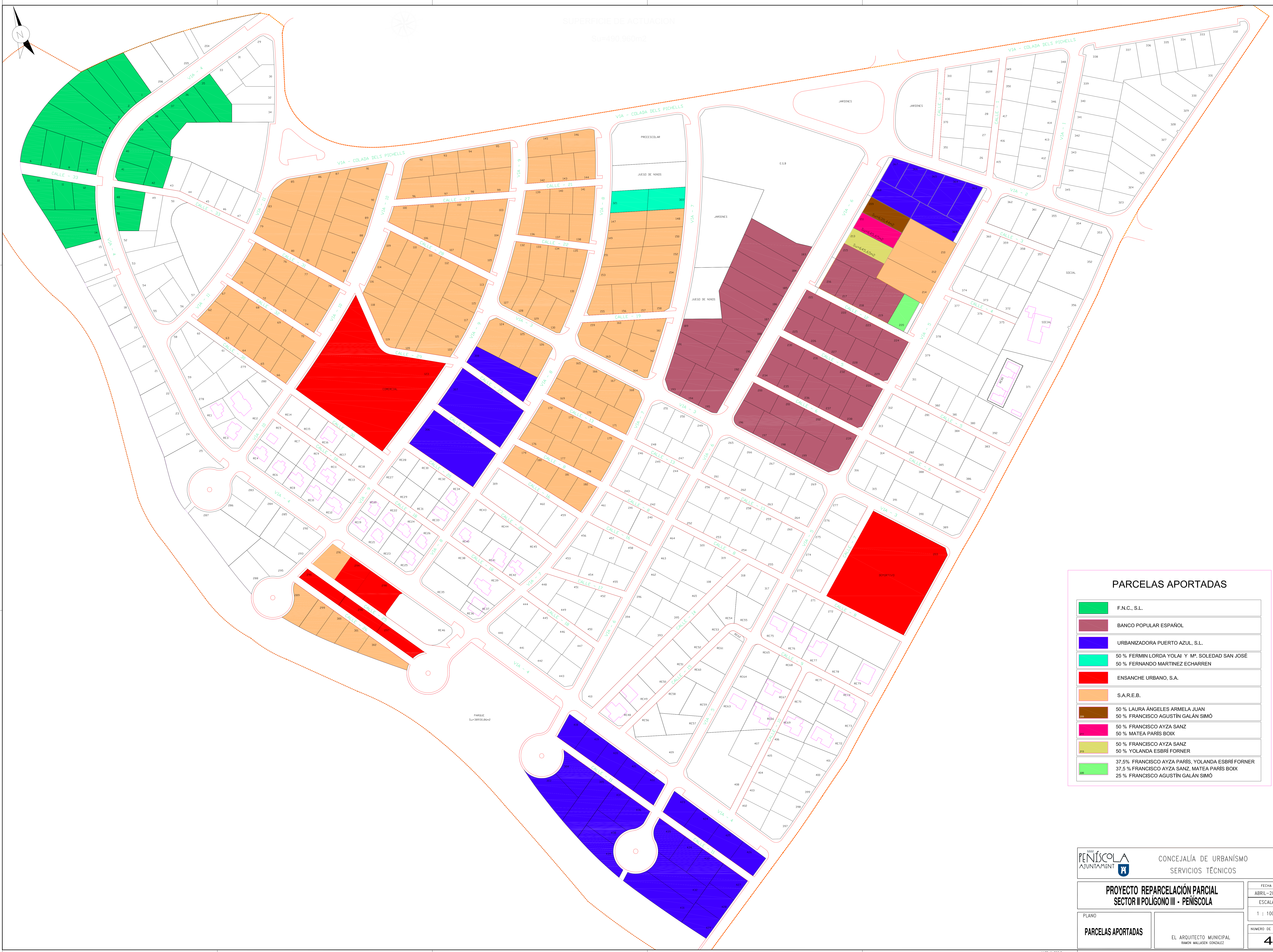

### PARCELAS APORTADAS

|  |  |
|--|--|
|  | F.N.C., S.L.   |
|  | BANCO POPULAR ESPAÑOL  |
|  | URBANIZADORA PUERTO AZUL, S.L.   |
|  | 50 % FERMIN LORDA YOLAI Y Mª. SOLEDAD SAN JOSÉ<br>50 % FERNANDO MARTINEZ ECHARREN  |
|  | ENSANCHO URBANO, S.A.  |
|  | S.A.R.E.B.   |
|  | 50 % LAURA ANGELES ARMELA JUAN<br>50 % FRANCISCO AGUSTIN GALAN SIMO  |
|  | 50 % FRANCISCO AYZA SANZ<br>50 % MATEA PARIS BOIX  |
|  | 50 % FRANCISCO AYZA SANZ<br>50 % YOLANDA ESBRI FORNER  |
|  | 37,5 % FRANCISCO AYZA PARIS, YOLANDA ESBRI FORNER<br>37,5 % FRANCISCO AYZA SANZ, MATEA PARIS BOIX<br>25 % FRANCISCO AGUSTIN GALAN SIMO |

 CONCEJALÍA DE URBANISMO  
 SERVICIOS TÉCNICOS

**PROYECTO REPARCELACIÓN PARCIAL**  
**SECTOR II POLIGONO III - PEÑISCOLA**

PLANO  
**PARCELAS APORTADAS**

EL ARQUITECTO MUNICIPAL  
 RAMON WALLASEN GONZALEZ

FECHA  
 ABRIL-2015

ESCALA  
 1 : 1000

NUMERO DE PLANO  
**4**

P:\2\urban\proyectos\car\baixa\urban\Repar parcel·l·es III - 2\urban\aportades\pl  
 2\urban\proyectos\car\baixa\urban\Repar parcel·l·es III - 2\urban\aportades\pl



**PARCELAS ADJUDICADAS**

|                |   |
|----------------|---|
| [Color swatch] | 50 % PASCUAL LLORET TERUEL<br>50 % CARMEN SOS PIQUER  |
| [Color swatch] | MARÍA TERESA PEÑA CHETO   |
| [Color swatch] | BANCO POPULAR ESPAÑOL   |
| [Color swatch] | URBANIZADORA PUERTO AZUL, S.L.  |
| [Color swatch] | 50 % FERMIN LORDA YOLAI Y M°. SOLEDAD SAN JOSE<br>50 % FERNANDO MARTINEZ ECHARREN   |
| [Color swatch] | ENSANCHE URBANO, S.A.   |
| [Color swatch] | S.A.R.E.B.  |
| [Color swatch] | 50% ENSANCHE URBANO<br>50% S.A.R.E.B.   |
| [Color swatch] | 50 % LAURA ANGELES ARMELA JUAN<br>50 % FRANCISCO AGUSTÍN GALÁN SIMO   |
| [Color swatch] | 50 % FRANCISCO AYZA SANZ<br>50 % MATEA PARÍS BOIX   |
| [Color swatch] | 50 % FRANCISCO AYZA SANZ<br>50 % YOLANDA ESBRI FORNER   |
| [Color swatch] | 37.5% FRANCISCO AYZA PARÍS, YOLANDA ESBRI FORNER<br>37.5 % FRANCISCO AYZA SANZ, MATEA PARÍS BOIX<br>25 % FRANCISCO AGUSTÍN GALÁN SIMO |

**AVDA PENÍSCOLA**  
AJUNTAMENT

CONCEJALÍA DE URBANISMO  
SERVICIOS TÉCNICOS

**PROYECTO REPARCELACIÓN PARCIAL  
SECTOR II POLIGONO III - PENÍSCOLA**

|       |  |                 |
|-------|--|-----------------|
| PLANO | PARCELAS ADJUDICADAS                               | FECHA           |
|       | EL ARQUITECTO MUNICIPAL<br>RAMÓN WALLASEN GONZÁLEZ | ABRIL-2015      |
|       |  | ESCALA          |
|       |  | 1 : 1000        |
|       |  | NUMERO DE PLANO |
|       |  | 5               |

1125 X 822,5 mm.

P:\E\Urban\Proyectos\URB\ACTIVAS\Repar parcelas Pol III - 2. Planos adjudicados.pdf  
 21/04/2015 11:43:05 AM C:\Program Files\AutoCAD\Tools\Toolsets\Toolsets\Toolsets.dwg 1125x822,5 mm - 1125x822,5 mm

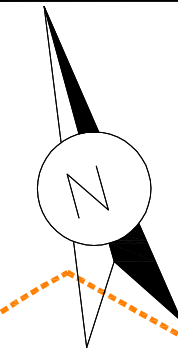

SUPERFICIE DE ACTUACION  
Sup=480.960m<sup>2</sup>

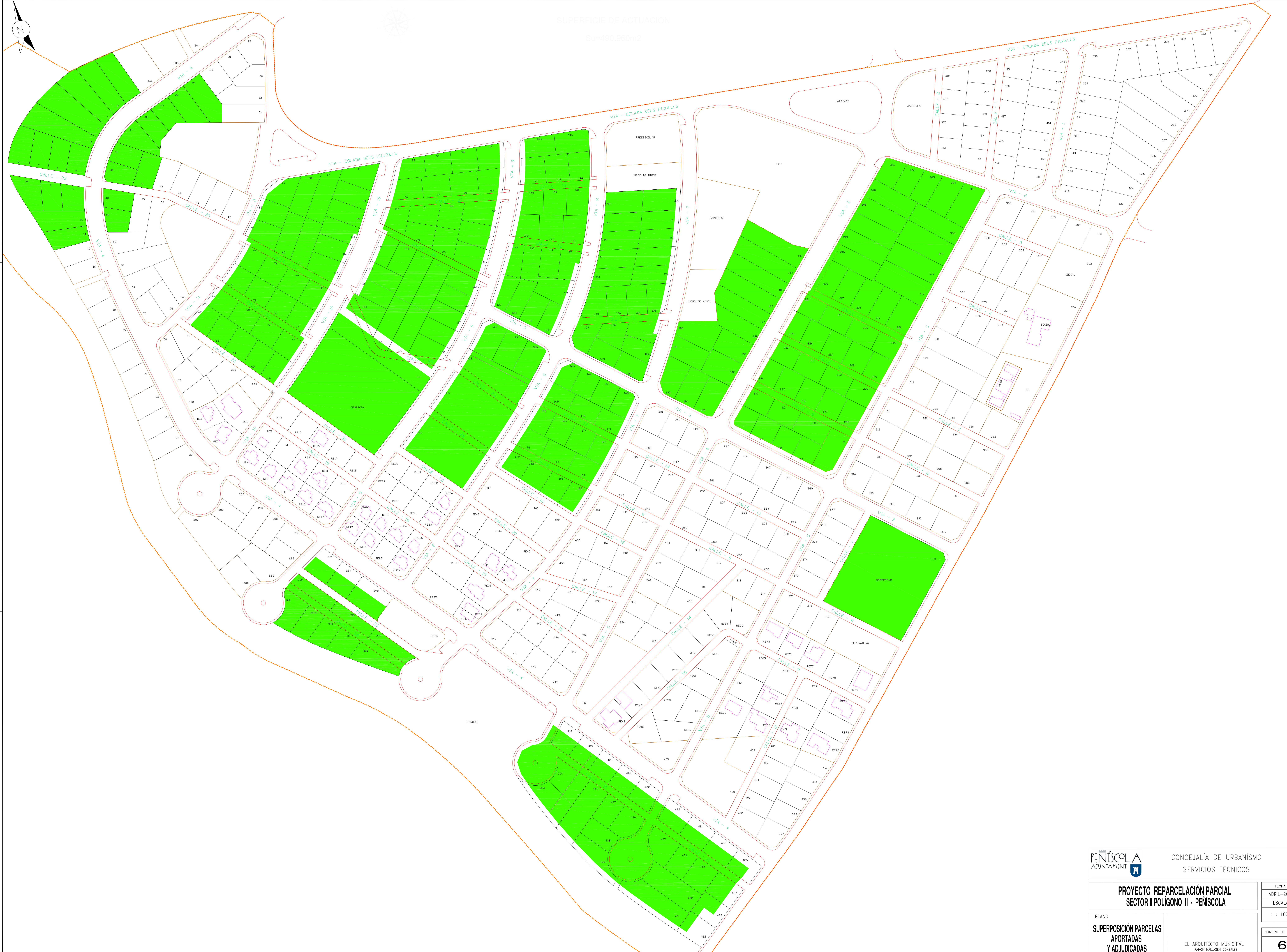

9027\urbanis\proyecto\car\BANC\Proy\segur península\_151V1 & sup por aportadas y adjudicat  
2\urbanis\proyecto\car\BANC\Proy\segur península\_151V1 & sup por aportadas y adjudicat

|   |  |   |                    |
|---|--|---|--------------------|
|  |  | CONCEJALÍA DE URBANISMO<br>SERVICIOS TÉCNICOS |                    |
| <b>PROYECTO REPARCELACION PARCIAL<br/>SECTOR II POLIGONO III - PENISCOLA</b>          |  | FECHA<br>ABRIL-2015                           | ESCALA<br>1 : 1000 |
| PLANO<br><b>SUPERPOSICIÓN PARCELAS<br/>APORTADAS<br/>Y ADJUDICADAS</b>                | EL ARQUITECTO MUNICIPAL<br>RAMÓN MALLASÉN GONZÁLEZ | NÚMERO DE PLANO<br><b>6</b>                   |                    |

